

ACERVO CARTOGRÁFICO DE EGON BELZ
ACERVO CENTRO DE MEMÓRIA UNIVERSITÁRIA – BU/FURB

CATEGORIA	Cartografia
OBJETO	<p>134 pranchas: Montantes metálicos – vestiário e biblioteca; Projeto do apartamento – pavto tipo; Projeto do apartamento – pavto superior; Corte A-A; Porta-albuns; Planta baixa; Nichos – home – cinema; Planta baixa; Planta baixa – levantamento; Planta baixa; Planta baixa – levantamento; Planta baixa; Planta baixa – cobertura; Home – cinema; Home – cinema – tela e projetor; Estudo; Home – cinema – caixa de passagem; Home cinema – armário áudio e vídeo; Forro pavto superior; home cinema- tela de projeção; Projeto forro andar inferior; Corte Longitudinal; Piso do terraço; Plantas piso: terraço e sacadas; Forro churrasqueiro; Sistemas de águas pluviais – caixa coletora; Escada metálica; Acesso copa – disco e videoteca; Porta ter-piú –P6 – correr dormitório; Portas convex; Porta acesso suíte – P4; Planta do piso – cozinha, a. serviço, circ.; Detalhe churrasqueiro; Planta filtro e tampo da coadeira – piscina; Escada metálica – detalhes; Revestimento piscina e churrasqueiro; Prateleira de vidro – lavabo e banho pisc.; Toalheiro metálico – banheiro suíte; Prateleira de vidro – banheiro suíte; Prateleiras banheiro da suíte; Suporta p/ cabides, det. espelho – banho piscina; Churrasqueiro – disposição dos móveis; Alinhamento painel polyvision; Vestiário; Detalhe gaveta p/ camisas; Vestiário – vitrini; Vestiário-vitrini: Gravateiro e prateleira; Banho serviço; Detalhe cortineiro – forro de gesso; Home-cinema: quadro ao redor da tela; Equipamentos áudio/vídeo p/ suíte; Home-cinema: apoios para os auto-falantes; Adega – detalhe estante garrafas; Armário da TV – dormitório; Caixa da tela; Adega – detalhe estante garrafas; Detalhe acabamentos banho suíte; Estudos; Painel de vidro: Balcão de apoio a mesa do escritório; Tampo lateral auxiliar do escritório; Detalhe seteira biblioteca; Disco/videoteca; Estrutura pavto tipo; Estrutura cobertura; Disco/videoteca: armário gaveteiro para lp’s; Disco/videoteca – carrinho armário para cd’s; Aparador galeria; Quarto – apoio geladeira; Estudos; Forro dorm., banho, vest., escrit., bibliot.; Estante sapateira; Planta baixa; Porta principal; Forro de gesso – estar, galeria, refeições, jardim de inverno; Nicho dom Quixote; Detalhe balcão de granito/ tampo de aço – cozinha; Planta baixa espacial; Monta carga: corte e elevação; Churrasqueiro; Sapateira; Planta baixa; Projeto churrasqueiro; Projeto churrasqueiro; Projeto churrasqueiro; Churrasqueiro – balcão e pia; Banheiro suíte; Banheiro suíte – modificações; Banheiro suíte – modificações; Projeto lavabo; Lavabo – lavatório e faixa de revestimento; Banheiro da piscina; Piso banheiro da piscina; Projeto cozinha; Cozinha/jardim inv. – iluminação balcão; Mesa para tabuleiro de xadrez; Projeto área de serviço; Piscina – planta baixa, vista, corte, detalhes; Deck da piscina; Projeto piscina; Esquema de ar condicionado central; Projeto copa e adega; Carrinho para disco – tampo de acrílico; Estante de som; Apoio para escultura – distribuição dos quadros; Estante livros e material fotográfico; Repouso – som – biblioteca; Tampo de mármore; Cozinha – puxadores; Revestimento e armário toalhas; Estar – refeições/jogos – lavabo; Biblioteca/repouso - vestiário – banheiro; Cozinha – depósito; Planta baixa; Detalhes colocação piso cerâmica; Ampliação cozinha; Planta; Planta; Planta; Banheiro; Cortes, plantas; Corte; Planta; Planta; Corte; Locação das paredes; Plantas; Estudo piso banheiro;</p>

	Locação das paredes; Detalhe vestiário; Planta baixa; Planta baixa, corte; Estudos; Estudos;		
TÍTULO/ASSUNTO	Apartamento Leopoldo Schmalz (Interiores e Reforma)		Nº APA01
LOCALIZAÇÃO			
AUTOR	Egon Belz		
PROCEDÊNCIA	Departamento de Arquitetura e Urbanismo - FURB		
ÉPOCA	1974 - 75; 1986; 1995 - 98; 1999	FUNÇÃO	Orientar a execução do objeto
MODO DE AQUISIÇÃO	() compra (<input checked="" type="checkbox"/>) doação () coleta () transferência	DATA DE AQUISIÇÃO: novembro de 2010	
MATERIAL/TÉCNICA	Nanquim/Grafite sobre Vegetal/Sulfurizê		
MARCAS/ASSINATURAS	Projeto: Egon Belz Nicolodi;		
	Desenho: Juliano Azeredo; Egon Belz; Roger; Ditmar; Ines; Elgrit;		
DIMENSÕES	Várias		
ESTADO DE CONSERVAÇÃO	(<input checked="" type="checkbox"/>) BOM () REGULAR () RUIM () PESSÍMO		
Nº ANTIGOS			
LOCALIZAÇÃO	BU / CMU		
DESCRIÇÃO E HISTÓRICO:			
RESTAURAÇÕES:			
EXPOSIÇÕES:			
DOCUMENTOS EXISTENTES:	Termo de doação do Instituto de Arquitetos do Brasil – núcleo de Blumenau		
OBSERVAÇÕES:			
REFERÊNCIAS BIBLIOGRÁFICAS:	BELZ, Egon. Projeto Arquitetônico: Residência Acervo Cartográfico Egon Belz, Blumenau.		

REGISTRO FOTOGRÁFICO: (fotos André Leonardo Azevedo)

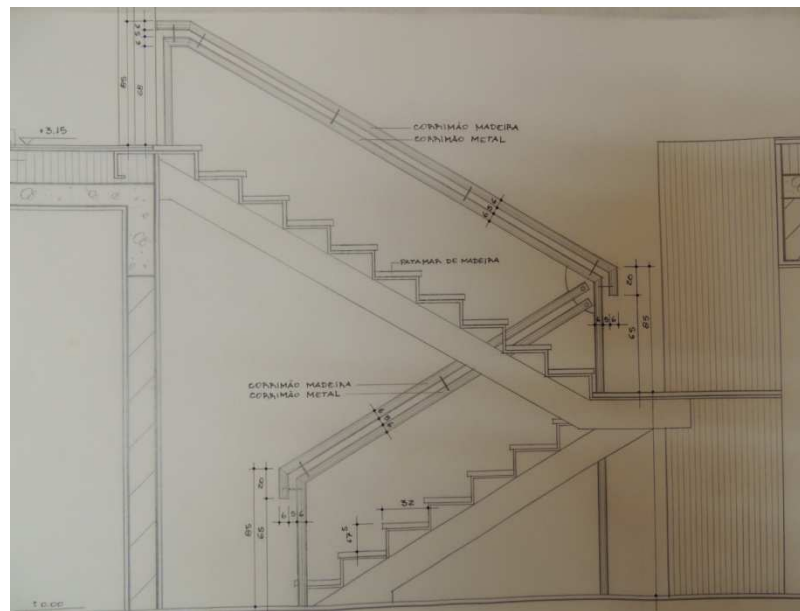

DATA: 03/05/2013

ASSINATURA:

ACERVO CARTOGRÁFICO DE EGON BELZ
ACERVO CENTRO DE MEMÓRIA UNIVERSITÁRIA – BU/FURB

CATEGORIA	Cartografia			
OBJETO	23 Pranchas: Rascunhos: medidas dos aparelhos; Estudos; Estudos cozinha; Estudos cozinha (2); Estudos cozinha (3); Estudos cozinha (4); Estudos cozinha (5); Estudos cozinha (6); Estudos cozinha (7); Estudos planta baixa; Estudos planta baixa (2); Medidas dos aparelhos da cozinha; Projeto de interiores; Planta baixa dos aparelhos da cozinha; Estudos interiores; Estudos interiores (2); Elevação armário – jantar; Elevação armário – jantar (2); Elevação armário jantar (3); Armário jantar; Estudos interiores (3); Medidas passagem jantar/ estar; Armário sala de jantar;			
TÍTULO/ASSUNTO	Apartamento Jemerson Rodrigues (Interiores)			Nº APA02
LOCALIZAÇÃO				
AUTOR	Egon Belz			
PROCEDÊNCIA	Departamento de Arquitetura e Urbanismo - FURB			
ÉPOCA	1973	FUNÇÃO	Orientar a execução do objeto	
MODO DE AQUISIÇÃO	<input type="checkbox"/> compra <input checked="" type="checkbox"/> doação <input type="checkbox"/> coleta <input type="checkbox"/> transferência		DATA DE AQUISIÇÃO: novembro de 2010	
MATERIAL/TÉCNICA	Nanquin/grafite sobre Papel Vegetal			
MARCAS/ASSINATURAS	Projeto: Egon Belz		Desenho:	
DIMENSÕES	Várias			
ESTADO DE CONSERVAÇÃO	<input checked="" type="checkbox"/> BOM <input type="checkbox"/> REGULAR <input type="checkbox"/> RUIM <input type="checkbox"/> PESSÍMO			
Nº ANTIGOS				
LOCALIZAÇÃO	BU / CMU			
DESCRIÇÃO E HISTÓRICO:				
RESTAURAÇÕES:				
EXPOSIÇÕES:				
DOCUMENTOS EXISTENTES:	Termo de doação do Instituto de Arquitetos do Brasil – núcleo de Blumenau			

OBSERVAÇÕES:

REFERÊNCIAS BIBLIOGRÁFICAS:

BELZ, Egon. **Projeto Arquitetônico: Residência**
Acervo Cartográfico Egon Belz, Blumenau.

REGISTRO FOTOGRÁFICO: (fotos André Leonardo Azevedo)

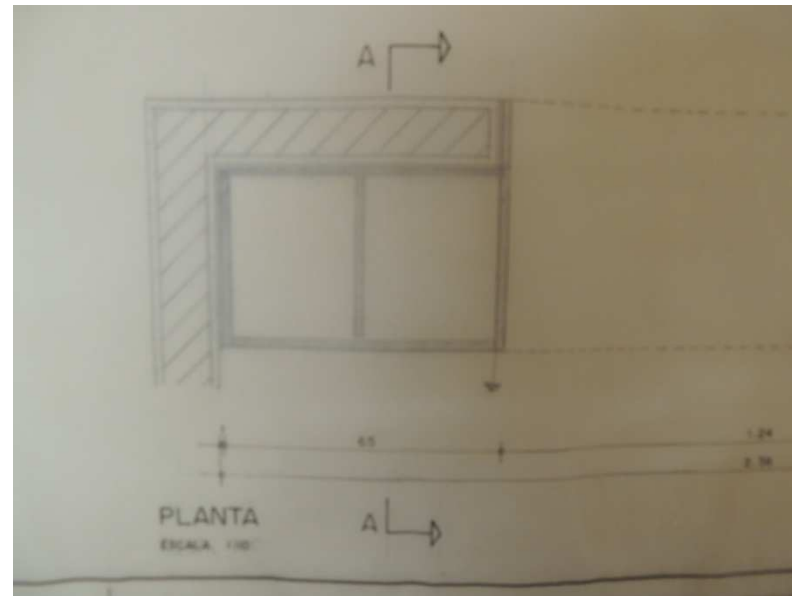

DATA: 03/05/2013

ASSINATURA:

ACERVO CARTOGRÁFICO DE EGON BELZ
ACERVO CENTRO DE MEMÓRIA UNIVERSITÁRIA – BU/FURB

CATEGORIA	Cartografia			
OBJETO	4 pranchas: Planta; Planta baixa; Armários 1, 2, 3.; Planta;			
TÍTULO/ASSUNTO	Apartamento Divo Lara (Reforma e Interiores)			Nº APA03
LOCALIZAÇÃO	Camboriú			
AUTOR	Egon Belz			
PROCEDÊNCIA	Departamento de Arquitetura e Urbanismo - FURB			
ÉPOCA	1974;	FUNÇÃO	Orientar a execução do objeto	
MODO DE AQUISIÇÃO	() compra (<input checked="" type="checkbox"/>) doação () coleta () transferência		DATA DE AQUISIÇÃO: novembro de 2010	
MATERIAL/TÉCNICA	Nanquim/Grafite sobre Vegetal/Sulfurizê			
MARCAS/ASSINATURAS	Projeto: Egon Belz		Desenho: W.A;	
DIMENSÕES	Várias			
ESTADO DE CONSERVAÇÃO	(<input checked="" type="checkbox"/>) BOM () REGULAR () RUIM () PESSÍMO			
Nº. ANTIGOS				
LOCALIZAÇÃO	BU / CMU			
DESCRIÇÃO E HISTÓRICO:				
RESTAURAÇÕES:				
EXPOSIÇÕES:				
DOCUMENTOS EXISTENTES:	Termo de doação do Instituto de Arquitetos do Brasil – núcleo de Blumenau			
OBSERVAÇÕES:				

REFERÊNCIAS BIBLIOGRÁFICAS:

BELZ, Egon. **Projeto Arquitetônico: Residência**
Acervo Cartográfico Egon Belz, Blumenau.

REGISTRO FOTOGRÁFICO: (fotos André Leonardo Azevedo)

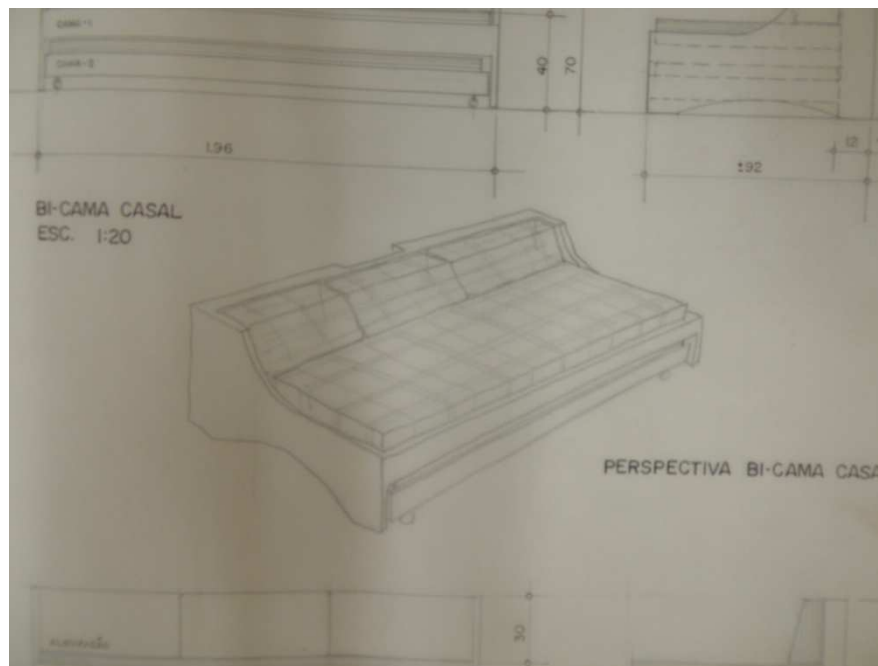
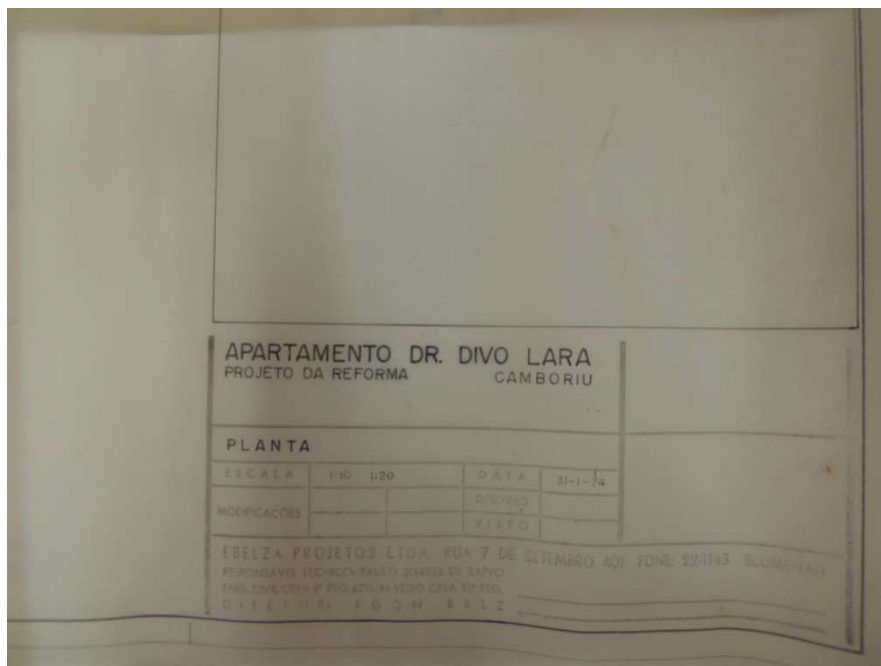

DATA: 09/09/2013

ASSINATURA:

ACERVO CARTOGRÁFICO DE EGON BELZ
ACERVO CENTRO DE MEMÓRIA UNIVERSITÁRIA – BU/FURB

CATEGORIA	Cartografia			
OBJETO	9 pranchas: Apartamento do casal; Quarto filha; Terraço; Quarto filho; Sala de som e TV; Sala de música e costura; Banheiro filhos; Planta; Planta;			
TÍTULO/ASSUNTO	Apartamento Ingo Scharf (Interiores)			Nº APA04
LOCALIZAÇÃO				
AUTOR	Egon Belz			
PROCEDÊNCIA	Departamento de Arquitetura e Urbanismo - FURB			
ÉPOCA	1974	FUNÇÃO	Orientar a execução do objeto	
MODO DE AQUISIÇÃO	<input type="checkbox"/> compra <input checked="" type="checkbox"/> doação <input type="checkbox"/> coleta <input type="checkbox"/> transferência		DATA DE AQUISIÇÃO: novembro de 2010	
MATERIAL/TÉCNICA	Naquim/Grafite sobre Vegetal/Sulfurizê			
MARCAS/ASSINATURAS	Projeto: Egon Belz		Desenho: Ines; W.A;	
DIMENSÕES	Várias			
ESTADO DE CONSERVAÇÃO	<input checked="" type="checkbox"/> BOM <input type="checkbox"/> REGULAR <input type="checkbox"/> RUIM <input type="checkbox"/> PESSÍMO			
Nº. ANTIGOS				
LOCALIZAÇÃO	BU / CMU			
DESCRIÇÃO E HISTÓRICO:				
RESTAURAÇÕES:				
EXPOSIÇÕES:				
DOCUMENTOS EXISTENTES:	Termo de doação do Instituto de Arquitetos do Brasil – núcleo de Blumenau			
OBSERVAÇÕES:				

REFERÊNCIAS BIBLIOGRÁFICAS:

BELZ, Egon. **Projeto Arquitetônico: Residência**
Acervo Cartográfico Egon Belz, Blumenau.

REGISTRO FOTOGRÁFICO: (fotos André Leonardo Azevedo)

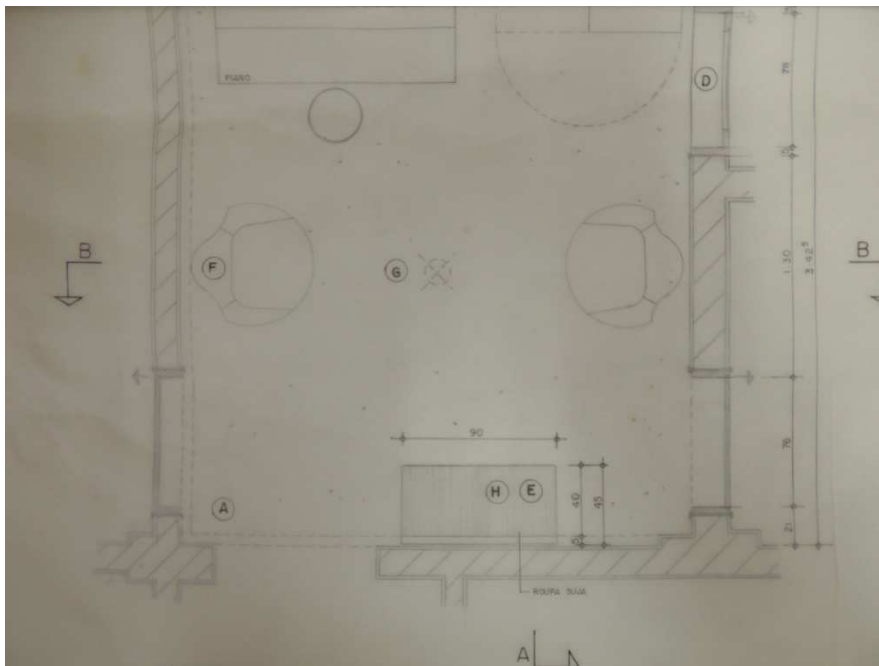

DATA: 09/09/2013

ASSINATURA:

ACERVO CARTOGRÁFICO DE EGON BELZ
ACERVO CENTRO DE MEMÓRIA UNIVERSITÁRIA – BU/FURB

CATEGORIA	Cartografia		
OBJETO	81 pranchas: Dets. forro: sala de estar, sala de jantar, copa/churrasqueiro; Detalhes banheiro casal; Detalhes da lareira; Planta baixa; Detalhes churrasqueiro; Porta – guarda chuva/ hall social; Esquema iluminação e complemento da hidráulica { despensa, cozinha e lavanderia; Detalhes prateleira deslizante p/ TV; Detalhes hall social; Dets. portas vidro temperado: P-3 e P-9; Detalhes portas de correr: P-2; Detalhes porta principal; Detalhes iluminação banheiro casal; Dets. paredes das portas de correr; Dets.: hall social/ hall serviço; Det. tela – mosquitoireiro e ar-condicionado; Atualização detalhes das portas de vidro temperado: P-3, P-5 e P-8; Detalhes do granito – banheiro casal; Estudo colocação dobradiça; Detalhes fixação espelho – hall entr.; Detalhes quadro p/ vitral; Dets. forro hall de entrada; Detalhes cabine e toalheiros b. casal; Detalhe toalheiro – b. casal; Detalhes forro churrasqueiro + tela mosquiteteiro copa/Chur. E sala de jantar + det. cx. Cort.; Detalhes quarto filha; Detalhes quarto de hospedes; nichos do banheiro – hospede; vestiário – planta suplementar; Armario de passagem copa/desp.; Pé metálico da mesa – escritório; Detalhes quarto casal; Detalhe forro copa/churrasqueiro; Churrasqueiro – estudo revestimto.; Detalhes quadro com tela – quarto do casal; Detalhes janela da cozinha; Detalhes quadro madeira nos elevad.; Det. caixa de cortina – sala de estar; Detalhes prancha da lareira; Distribuição do piso da área de serviço e posicionamento das bases de apoio dos armários; Detalhes escritório; Modificações banheiro casal; Dets. hall de entrada/ porta principal – P-1; Detalhes porta principal: P-1; Detalhes portas de abrir: P-5, P-6, P-7, P-8; Detalhes divisória de correr P-10; Detalhes banhos – suítes 1 e 2; Estudos iluminação; Detalhes divisória de correr P-10; Planta baixa; Dets. forro: sala de estar e sala jantar; Det. revest. Madeira copa/churrasq.; Piso de granito – banheiro casal; Elevação sala de jantar; Detalhes divisória de correr P-10 elevação sala de jantar; Detalhes: perfis acabamento; Detalhes hall de entrada; Detalhes armário circulação; Detalhes vestiário do casal; Estudos quadro ventilação lavabo; Detalhes janela – vestiário; Levantamento vestiário; Estudo iluminação banh. Casal; Armário biblioteca – elevação; Quarto estúdio; Estar – jantar; Planta baixa; Planta baixa; Estudos; Estudo hall de entrada/ porta do escritório; Vitrais das portas de correr; Vitrais das portas de correr; Perspectiva; Medidas na obra; Estudo hall social/ serviço e entrada; Estudo hall social/hall serviço; Armário biblioteca – elevação; Portas frascos – banheiro casal; Detalhes armário de canto – banho casal; Perspectiva forro sala de estar;		
TÍTULO/ASSUNTO	Apartamento Gert Hoffmann		Nº. APA05
LOCALIZAÇÃO	Blumenau		
AUTOR	Egon Belz		
PROCEDÊNCIA	Departamento de Arquitetura e Urbanismo - FURB		
ÉPOCA	1987-2005	FUNÇÃO	Orientar a execução do objeto
MODO DE AQUISIÇÃO	() compra (X) doação () coleta () transferência	DATA DE AQUISIÇÃO: novembro de 2010	

MATERIAL/TÉCNICA	Nanquim/grafite sobre vegetal/sulfurizê			
MARCAS/ASSINATURAS	Projeto: Egon Belz		Desenho: Nicolodi; Roger; Jeanete;	
DIMENSÕES	Várias			
	(X) BOM () REGULAR () RUIM () PESSÍMO			
Nº. ANTIGOS				
LOCALIZAÇÃO	BU / CMU			
DESCRIÇÃO E HISTÓRICO:				
RESTAURAÇÕES:				
EXPOSIÇÕES:				
DOCUMENTOS EXISTENTES: Termo de doação do Instituto de Arquitetos do Brasil – núcleo de Blumenau				
OBSERVAÇÕES:				
REFERÊNCIAS BIBLIOGRÁFICAS: BELZ, Egon. Projeto arquitetônico: Residência Acervo Cartográfico Egon Belz, Blumenau.				
REGISTRO FOTOGRÁFICO: (André Leonardo Azevedo)				

APTO. SR. GERT HOFMANN

CONDOMÍNIO NIRVANA — PONTA AGUDA

04

DETALHES COZINHA

ESCALA	1:20	DATA	15/08/87
MODIFICAÇÕES	28/11/87	DESENHO	ROGER S.
		VISTO	

EGON BELZ
ARQUITETO
CREA 38.154

EBELZA PROJETOS LTDA. RUA 7 DE SETEMBRO 401 FONE: 22-1143 BLUMENAU

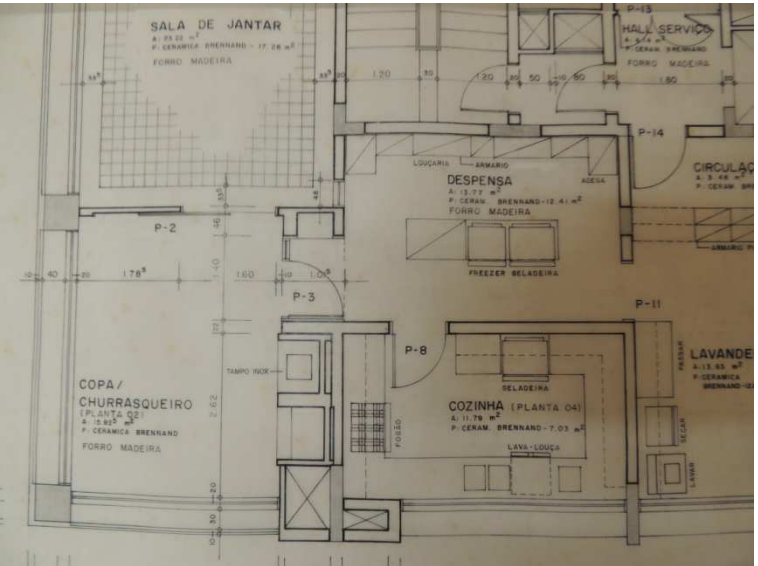

DATA: 22/04/2013

ASSINATURA:

ACERVO CARTOGRÁFICO DE EGON BELZ
ACERVO CENTRO DE MEMÓRIA UNIVERSITÁRIA – BU/FURB

CATEGORIA	Cartografia			
OBJETO	9 pranchas: Planta baixa; Bar e escritório; Churrasqueira; Lareira; Detalhes da cozinha; Banheiro – filhos; Cozinha; Estudos; Lareira;			
TÍTULO/ASSUNTO	Apartamento Francisco Hoeltgebaum (Interiores)			Nº APA06
LOCALIZAÇÃO	Blumenau			
AUTOR	Egon Belz			
PROCEDÊNCIA	Departamento de Arquitetura e Urbanismo - FURB			
ÉPOCA	1990 - 91	FUNÇÃO	Orientar a execução do objeto	
MODO DE AQUISIÇÃO	<input type="checkbox"/> compra <input checked="" type="checkbox"/> doação <input type="checkbox"/> coleta <input type="checkbox"/> transferência		DATA DE AQUISIÇÃO: novembro de 2010	
MATERIAL/TÉCNICA	Naquim/Grafite sobre Vegetal/Sulfurizê			
MARCAS/ASSINATURAS	Projeto: Egon Belz		Desenho: Margareth;	
DIMENSÕES	Várias			
ESTADO DE CONSERVAÇÃO	<input checked="" type="checkbox"/> BOM <input type="checkbox"/> REGULAR <input type="checkbox"/> RUIM <input type="checkbox"/> PESSÍMO			
Nº. ANTIGOS				
LOCALIZAÇÃO	BU / CMU			
DESCRIÇÃO E HISTÓRICO:				
RESTAURAÇÕES:				
EXPOSIÇÕES:				
DOCUMENTOS EXISTENTES:	Termo de doação do Instituto de Arquitetos do Brasil – núcleo de Blumenau			
OBSERVAÇÕES:				

REFERÊNCIAS BIBLIOGRÁFICAS:

BELZ, Egon. **Projeto Arquitetônico: Residência**
Acervo Cartográfico Egon Belz, Blumenau.

REGISTRO FOTOGRÁFICO: (fotos André Leonardo Azevedo)

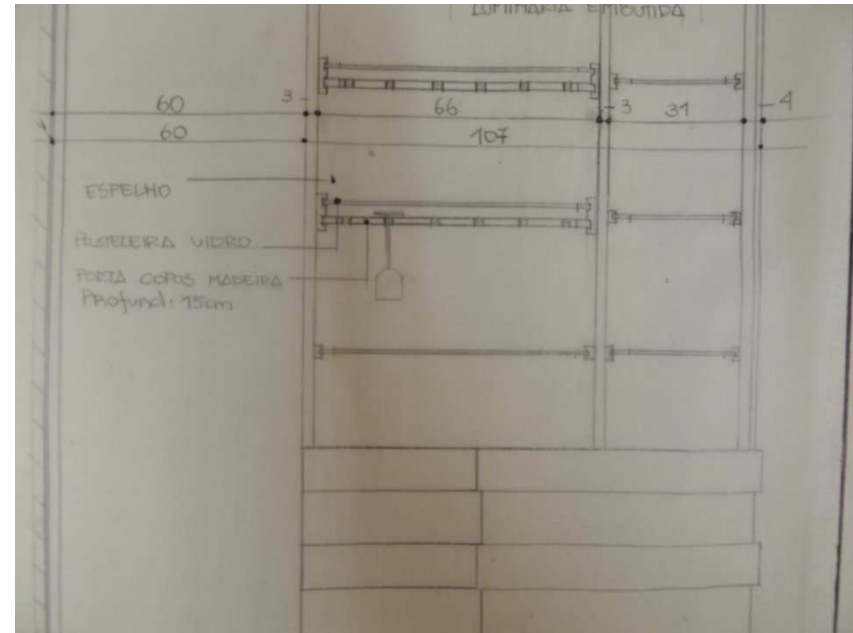

DATA: 09/09/2013

ASSINATURA:

ACERVO CARTOGRÁFICO DE EGON BELZ
ACERVO CENTRO DE MEMÓRIA UNIVERSITÁRIA – BU/FURB

CATEGORIA	Cartografia		
OBJETO	10 pranchas: Projeções, plantas e cortes; Projeções, vestiário; Projeções, cortes e planta; Plantas, projeções e cortes; Projeção, corte e planta; Variante da planta 7; Cortes, planta e projeção; Projeções e corte; Cortes, plantas e projeções; Planta de localização;		
TÍTULO/ASSUNTO	Apartamento Júlio Zadrozni (Interiores)		Nº APA07
LOCALIZAÇÃO	Itajaí;		
AUTOR	Egon Belz		
PROCEDÊNCIA	Departamento de Arquitetura e Urbanismo - FURB		
ÉPOCA	1966;	FUNÇÃO	Orientar a execução do objeto
MODO DE AQUISIÇÃO	<input type="checkbox"/> compra <input checked="" type="checkbox"/> doação <input type="checkbox"/> coleta <input type="checkbox"/> transferência		DATA DE AQUISIÇÃO: novembro de 2010
MATERIAL/TÉCNICA	Nanquim/Grafite sobre Vegetal/Sulfurizê		
MARCAS/ASSINATURAS	Projeto: Egon Belz		Desenho:
DIMENSÕES	Várias		
ESTADO DE CONSERVAÇÃO	<input checked="" type="checkbox"/> BOM <input type="checkbox"/> REGULAR <input type="checkbox"/> RUIM <input type="checkbox"/> PESSÍMO		
Nº. ANTIGOS			
LOCALIZAÇÃO	BU / CMU		
DESCRIÇÃO E HISTÓRICO:			
RESTAURAÇÕES:			
EXPOSIÇÕES:			
DOCUMENTOS EXISTENTES:	Termo de doação do Instituto de Arquitetos do Brasil – núcleo de Blumenau		

OBSERVAÇÕES:

REFERÊNCIAS BIBLIOGRÁFICAS:

BELZ, Egon. **Projeto Arquitetônico: Residência**
Acervo Cartográfico Egon Belz, Blumenau.

REGISTRO FOTOGRÁFICO: (fotos André Leonardo Azevedo)

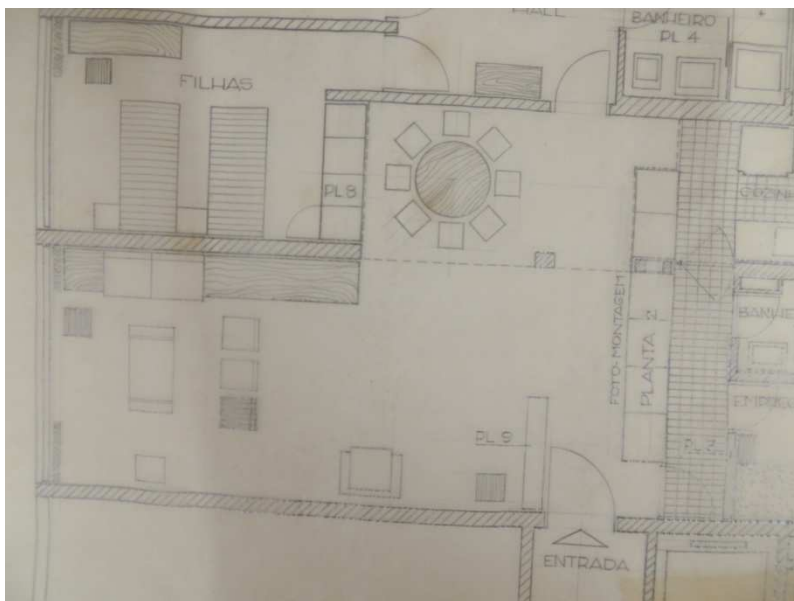

DATA: 07/10/2013

ASSINATURA: